

JA NIE MOŻE BYĆ PODSTAWĄ PRAC BUDOWLANYCH

- B**
- 3. BLACHA
  - 2. ŁATY
  - 1. KROKWIE

- C**
- 7. DREWNO
  - 6. WYLEWKA BETONOWA
  - 5. IZOLACJA TERMICZNA
  - 4. FOLIA 2X
  - 3. CHUDY BETON
  - 2. PODSYPKA PIASKOWA
  - 1. GRUNT RODZIMY

- PODŁOGA POSADZKA EPOKSYDOWA** w pomieszczeniach : sala wykładowa, pracownia warsztatowa ślusarnia, kuźnia, pom. obróbki cieplnej i plastycznej ze spawalnią
- 1. EPOKSYD
  - 2. 30 cm. BETON B-25 ZBROJONY WŁOKANMI STALOWYMI
  - 3. 2 x FOLIA POLIETYLENOWA
  - 4. PODKŁAD BETONOWY B - 12,5
  - 5. GRUNT RODZIMY

Inwestor:  
 ul. Pi  
 Temat:  
 Tytuł rys.  
 PR  
 Adres in  
 Autor op  
 tech. b  
 Projekt  
 arch. M  
 Sprawdz  
 arch. M

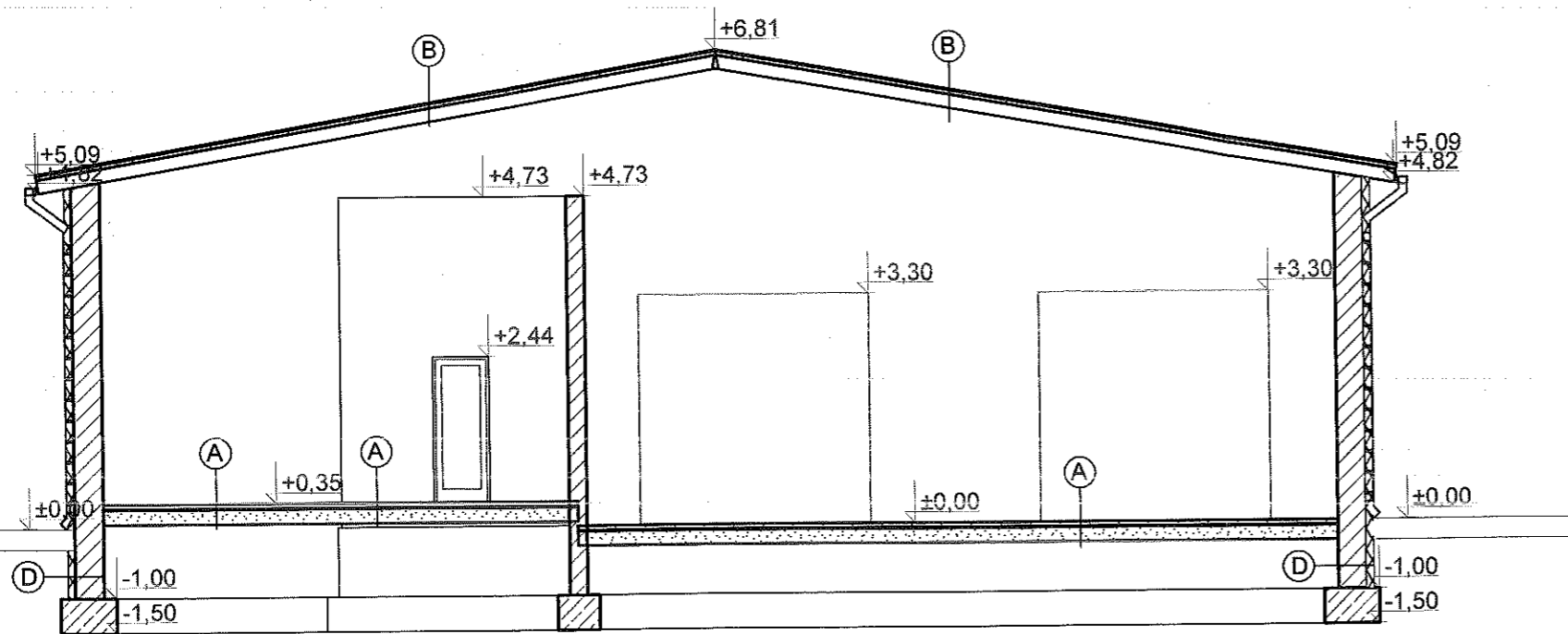

POWYŻSZA KONSTRUKCJA NIE MOŻE BYĆ PODSTAWĄ PRAC BUDOWLANYCH

- D
- |    |                                     |
|----|-------------------------------------|
| 6. | FOLIA KUBELKOWA DO WYSOKOŚCI GRUNTU |
| 5. | KLEJ Z SIATKA                       |
| 4. | STYROPIAN gr. 12 cm                 |
| 3. | KLEJ DO PRZYKLEJANIA STYROPIANU     |
| 2. | ŚCIANA FUNDAMENTOWA                 |
| 1. | GRUNT RODZIMY                       |

- PODŁOGA POSADZKA EPOKSYDOWA w pomieszczeniach : sala wykładowa, pracownia warsztatowa ślusarnia, kuźnia, pom. obróbki cieplnej i plastycznej ze spawalnią
- |    |   |
|----|---|
| 1. | EPOKSYD                                       |
| 2. | 30 cm. BETON B-25 ZBROJONY WŁOKANMI STALOWYMI |
| 3. | 2 x FOLIA POLIETYLENOWA                       |
| 4. | PODKŁAD BETONOWY B - 12,5                     |
| 5. | GRUNT NATURALNY                               |

- B
- |    |         |
|----|---------|
| 3. | BLACHA  |
| 2. | ŁATY    |
| 1. | KROKWIE |

- A
- |    |                    |
|----|--------------------|
| 7. | TERAKOTA           |
| 6. | WYLEWKA BETONOWA   |
| 5. | IZOLACJA TERMICZNA |
| 4. | FOLIA 2X           |
| 3. | CHUDY BETON        |
| 2. | PODSYPKA PIASKOWA  |
| 1. | GRUNT RODZIMY      |

<b>P.N.B. OBLÓJ-INWEST</b> KOMPLEKSOWA OBSŁUGA BUDOWNICTWA			
Słupno, ul. Bieszczadzka 14, 05-250 Radzymin tel. (0-22) 425-96-60, fax (0-22) 786-71-77 0-603-546-753			
Inwestor:	Starostwo Powiatowe w Wołominie ul. Prądzyńskiego 3, 05-200 Wołomin	Faza:	PB.
Temat:	REMONT BUDYNKU WARSZTATOWEGO w Tuszczu przy ul. Radzyńskiej 2 dz.nr.ew. 597	Skala:	1:100
Tytuł rysunku:	PRZEKRÓJ B-B	Data:	02 2012r.
Adres inwestycji:	Tuszcz ul. Radzyńska 2		
Autor opracowania:	tech.bud. Stanisław Obłój	Nr MOIA:	MAZ/BO/5017/01
Projektował:	arch. Maciej Wysoczański	Nr upr.:	Wa 516/93
Sprawdzający:	arch. Mirosław Lech	Nr MOIA:	SL-0895
		Nr upr.:	124/02
		Nr MOIA:	MA-0451
		Nr upr.:	Wa 735/94

**PODŁOGA POSADZKA EPOKSYDOWA**

- 1. EPOKSYD
- 2. 30 cm. BETON B-25 ZBROJONY WŁOKNAMI STALOWYMI
- 3. 2 x FOLIA POLIETYLENOWA
- 4. PODKŁAD BETONOWY B - 12,5
- 5. GRUNT NATURALNY

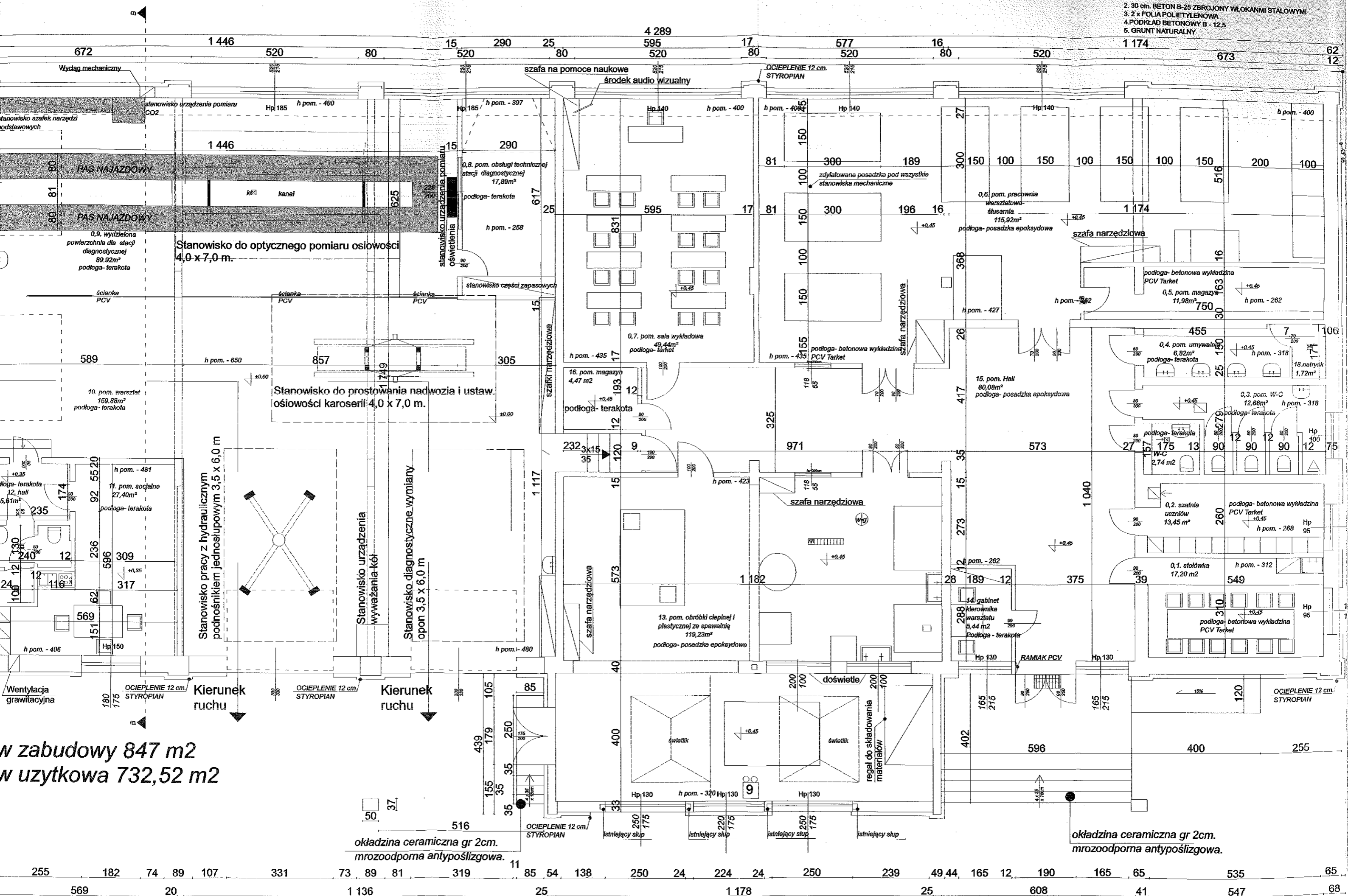

**w zabudowy 847 m<sup>2</sup>**  
**w użytkowa 732,52 m<sup>2</sup>**

okładzina ceramiczna gr 2cm.  
 mrozoodporna antypoślizgowa.

569 20 1136 25 1178 25 608 41 547 68

**PODŁOGA POSADZKA EPOKSYDOWA w**

pomieszczeniach : sala wykładowa, pracownia warsztatowa ślusarnia, kuznia, pom. obróbki cieplnej i plastycznej ze spawalnią

1. EPOKSYD
2. 30 cm. BETON B-25 ZBROJONY WŁOKANAMI STALOWYMI
3. 2 x FOLIA POLIETYLENOWA
4. PODKŁAD BETONOWY B - 12,5
5. GRUNT NATURALNY

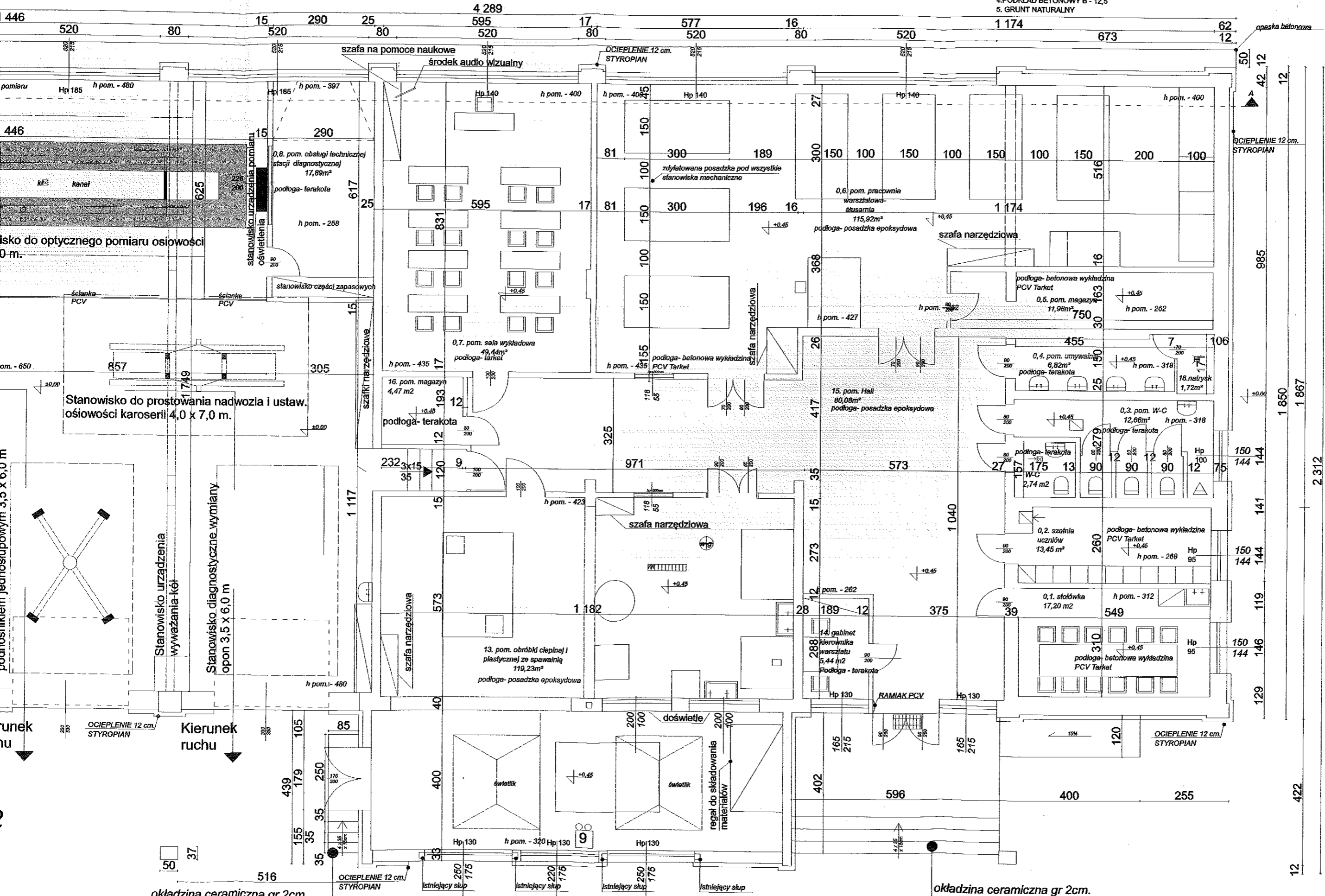
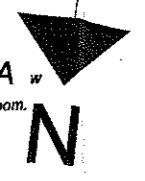

okładzina ceramiczna gr 2cm.

okładzina ceramiczna gr 2cm.